Casas rústicas

Benahavís

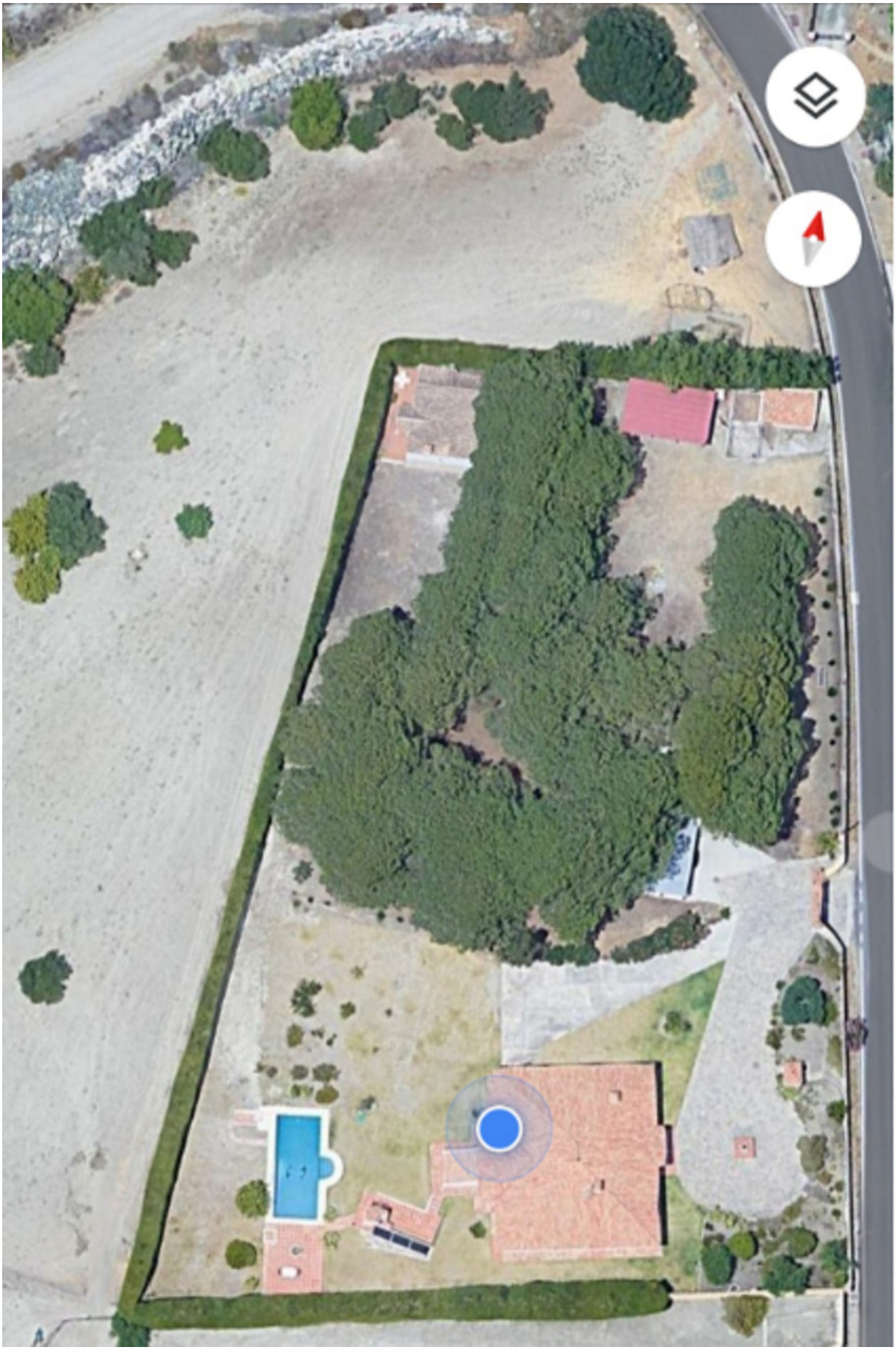

Habitaciones: 6

Baños: 5

M²: 435

Precio: 6.000.000 €

Estado: Venta

Tipo de propiedad: Casas rústicas

Referencia: R3642374

Fecha de publicación: 12.05.23

Descripción:Se vende impresionante finca de 28. 000 m2 en una situación inmejorable y con unas vistas espectaculares; justo al lado del campo de golf los Flamengos, del hotel Villa Padierna y rodeada de villas y viviendas de alto standing. Tiene construidos un chalet de 300 m2 con 4 habitaciones y 4 baños, sótano, piscina y jardines, además de una casa de invitados de 75 m2 con 2 habitaciones y un baño. Oportunidad única de inversión, debido a su ubicación y al desarrollo urbanístico que está experimentandoactualmente toda la zona, con la construcción de varias urbanizaciones y villas de lujo. La finca original tiene 84. 000 m2 y se partió en tres. Posibilidad de vender las otras dos partes anexas en conjunto. 1ª Planta.

Destacado: