(+34) 602 508 361

info@marbella-dreamhouse.com

Apartamento

Fuengirola

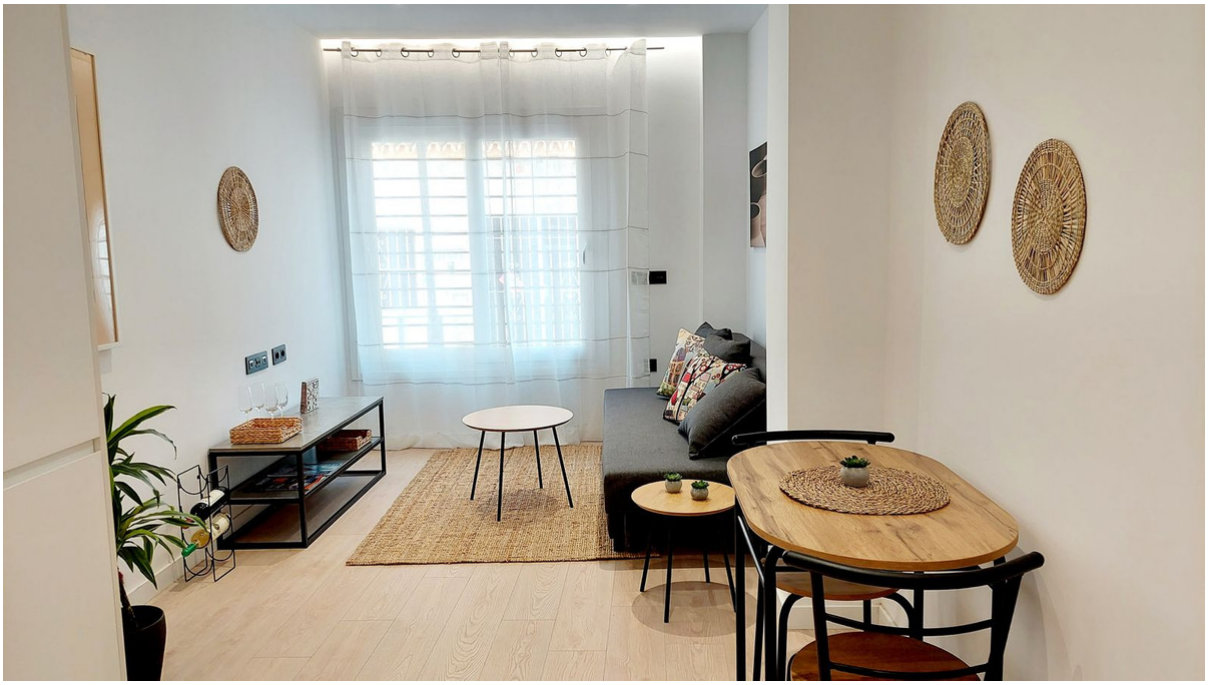

Habitaciones: 1	Baños: 1	M²: 54	Precio: 220.000 €
Estado: Venta	Tipo de propiedad: Apartamento	Referencia: R4143112	Fecha de publicación: 14.01.24

Descripción:Fantástico apartamento a estrenar! nueva construcción en el centro de Fuengirola, cerca de todos los comercios, servicios, transportes. A 100 metros de la playa, y 300 metros de la plaza de Los Chinorros y plaza de la Constitución. La calle es semipeatonal y tranquila. El apartamento consta de recibidor con un armario en el pasillo para almacenaje, 1 dormitorio con armario empotrado equipado con salida a un patio soleado perfecto para relajarse, 1 baño con ducha, lavadora y secadora, cocina abierta al salón completamente equipada, lavavajillas, frigorífico, horno, microondas, luminoso salón con un amplio ventanal por donde entra el sol por la mañana. Suelo de tarima. Altas calidades. Completamente amueblado. Sistema de aerotermia. Persianas eléctricas de seguridad en el dormitorio y en el salón. Edificio con ascensor.

Destacado: