

## Comercial

Marbella

### PERSPECTIVAS DE LA NAVE.

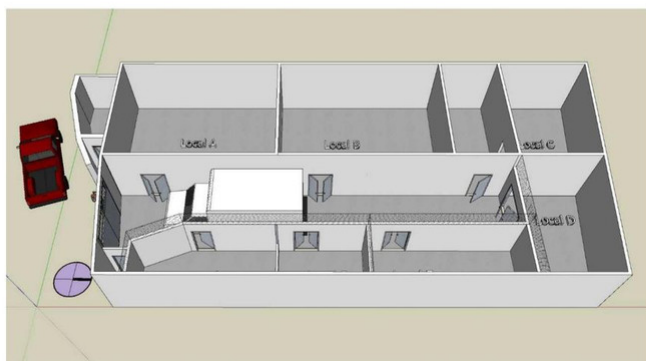
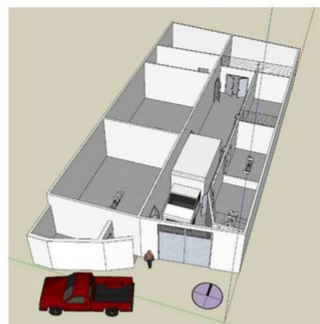
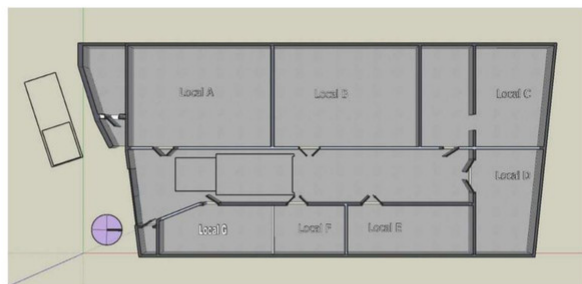

Habitaciones: 0

Baños: 1

M<sup>2</sup>: 362

Precio: 330.000 €

Estado: Venta

Tipo de propiedad:  
Comercial

Referencia: R4195906

Fecha de publicación:  
14.01.24

Descripción: PROPIEDAD DE PLENO DOMINIO - Única nave en el polígono por debajo de la media de 1000€/m<sup>2</sup>! La nave consta de una superficie construida de 362 m<sup>2</sup>. Tiene dos zonas bien diferenciadas, el pasillo de distribución y los recintos de almacén y oficinas. Nave perfecta para montar un negocio de oficinas profesionales, almacenajes, o oficina con almacen. Actualmente dividida en 6 locales de los cuales 3 se encuentran alquilados dando rentabilidad y valor a la inversión. La nave se encuentra situada en el polígono industrial La Ermita de Marbella, pertenece a un edificio industrial de dos plantas, situada en la planta baja. Buena situación, con conexión a autovía y con autobús, alrededor hay también bares y restaurantes. Se accede por puerta peatonal o de acceso de vehículos tipo furgonetas y camionetas. Desde el pasillo central esta dividido en 6 locales interiores. La nave es fácilmente adaptable para minusválidos.

Destacado:

None